



Sozialdemokratische Partei Deutschlands - Gemeinderatsfraktion Windeck

Weil es um  
Windeck geht

Frau  
Bürgermeisterin Alexandra Gauß  
Rathausstr. 12  
51570 Windeck-Rosbach

Windeck, den 24.03.2026

### **Antrag zur Prüfung der Möglichkeit zur Verbesserung des Siegzuganges zwischen der L333 und dem Uferbereich der Sieg nahe der Ortslage Rossel**

Sehr geehrte Frau Bürgermeisterin,

Die Bürgerinnen und Bürger aus der Ortslage Rossel nutzen für den Zugang zur Sieg überwiegend den befestigten Weg, der etwa 300 m westlich der Ruppichterother Straße verläuft und anschließend in die L333 mündet. Auf der gegenüberliegenden Seite der L333 hat sich auf den letzten ca. 35 m bis zur Sieg inzwischen ein deutlich erkennbarer Trampelpfad gebildet, der regelmäßig genutzt wird (siehe beigefügtes Foto).

Da dieser Trampelpfad aufgrund seiner Beschaffenheit insbesondere bei Nässe schwer begehbar ist und eine mögliche Gefahrensituation an der Landesstraße besteht, bitten wir zu prüfen:

1. **Ist eine Befestigung des Weges technisch möglich?**
2. **Welche Maßnahmen und Kosten wären hierfür erforderlich?**
3. **Kann die Querungssituation an der L333 verbessert werden?  
(Beispielsweise durch ein versetzen der 70km/h Schilder)**

Wir bitten um einen schriftlichen Bericht über die Ergebnisse der Prüfung sowie eine Einschätzung, ob und in welchem Umfang eine Umsetzung empfohlen wird.

Mit freundlichen Grüßen

Daniel Stenger  
Fraktionsvorsitzender

Dr. Thomas Woopen  
Stellv. Fraktionsvorsitzender

Dr. Hendrik Lück  
Geschäftsführer

Hardy Hasenbach  
Gemeinderatsmitglied

SPD-Fraktion Windeck  
Bodenskamp 7  
51570 Windeck  
02292-9299240  
fraktion@spd-windeck.de

spd-windeck.de



Facebook



Instagram



WhatsApp





Sozialdemokratische Partei Deutschlands - Gemeinderatsfraktion Windeck

Weil es um Windeck geht

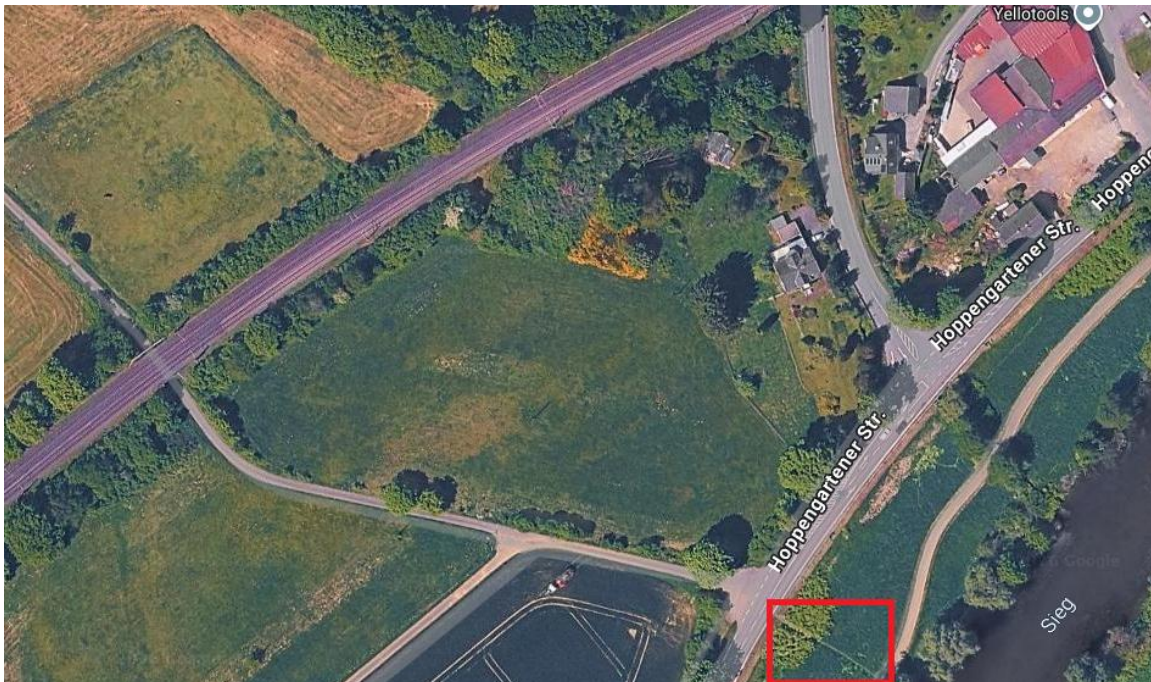

SPD-Fraktion Windeck  
Bodenskamp 7  
51570 Windeck  
02292-9299240  
fraktion@spd-windeck.de

[spd-windeck.de](http://spd-windeck.de)



Facebook



Instagram



WhatsApp

